Responsável Técnico:
MARCUS VINICIUS MENDONÇA

PREFEITURA MUNICIPAL DE GUAÇUÍ
SECRETARIA DE EDUCAÇÃO DE GUAÇUÍ
SETOR DE TRANSPORTE ESCOLAR

Data:
14/08/2025

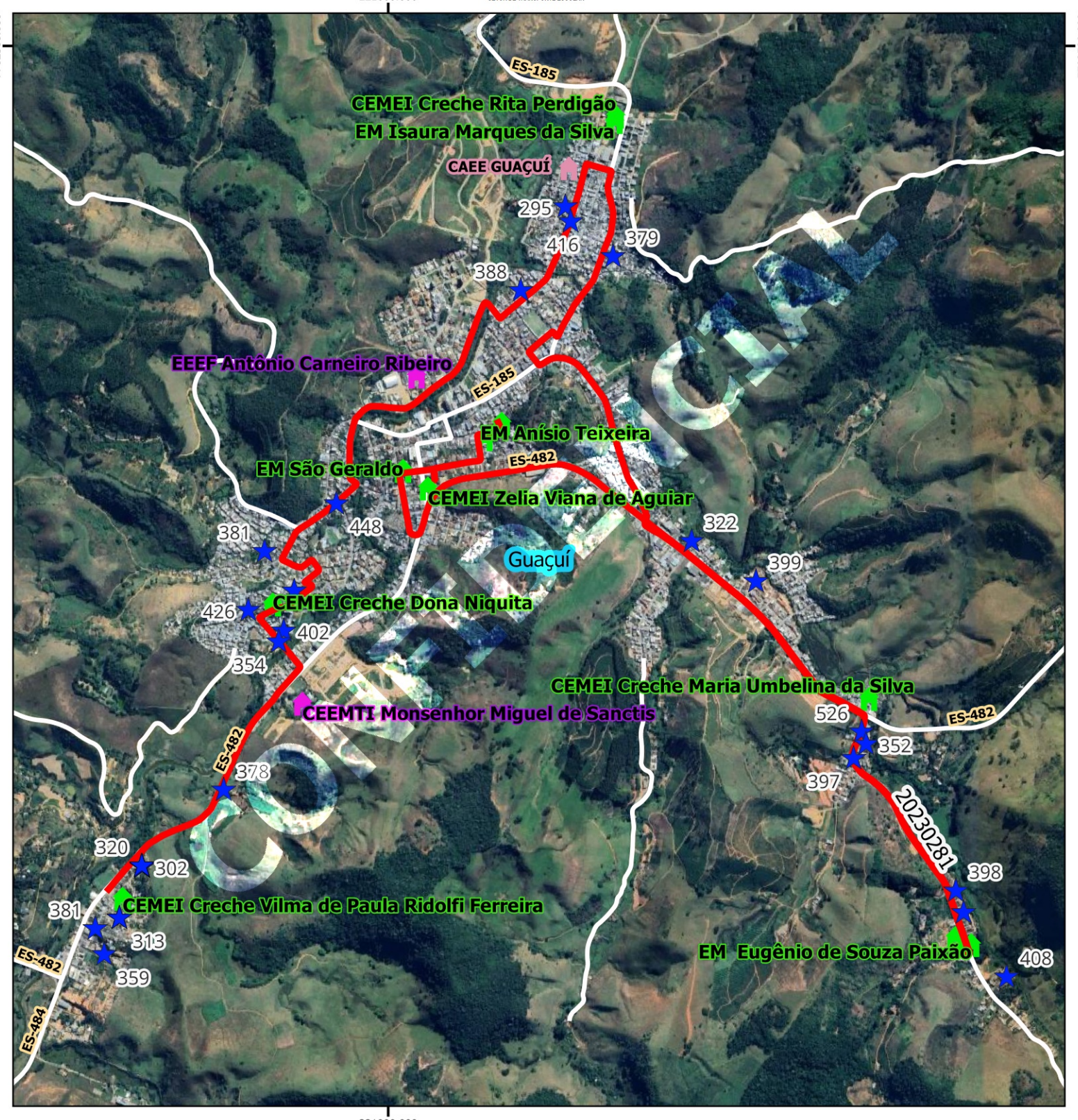

0 1 2 3 km

N

Legenda

- CEMEI ZELIA VIANNA DE AGUIAR - ALUNOS [3]
- EM ANISIO TEIXEIRA — ALUNOS [10]
- EM DEOCLECIANO DE OLIVEIRA - ALUNOS [11]

BANCO_GUACUI rotas_pmg [1]
- 20230281 [1]

Escolas
- ESTADUAL
- MUNICIPAL
- APAE

Estradas_Vicinais
Rodovias
Limite_Municipal
Google Satellite

GUACUI

Escola: CEMEI ZELIA VIANA DE AGUIAR/ EM DEOCLECIANO DE OLIVEIRA / EM ANISIO TEIXEIRA

Código roteiro: 20230281				**Tipo:** TR	**Turno:** M	
Alunos:	**Estado:**	**Município:** 24	**Total:** 24	**Máximo*:** 23		
Quilometragem:	**Ida:** 10.3	**Volta:** 10.3	**Ap*:** 0	**Total*:** 20.6		
Horários previstos:	**Entrada:**			**Saída:**		

Projeção Universal Transversa de Mercator / Origem da quilometragem no Equador e Meridiano Central acrescidas as constantes 10.000 km e 500 km respectivamente / Datum: SIRGAS 2000 / Fuso:24 / Hemisfério:Sul / Vitória - ES. AP*: Aproveitamento de veículos || Total*: Somatório das quilometragens de ida/volta e aproveitamento || Máximo*: Total de alunos transporteados simutaneamente || A identificação dos alunos estaduais é realizada pelo número de Registro de Alunos (RA) e a identificação dos alunos municipais é realizada pelo número "seq" no TranscolarES.

Nome do roteiro

BAIRRO MANOEL MONTEIRO TORRES X BR X CENTRO DA CIDADE X BAIRRO SÃO MIGUEL X RUA DO NORTE X AVENIDA JOSE ALEXANDRE X HORTO FLORESTAL X BR X CEMEI ZELIA VIANA DE AGUIAR X EM DEOCLECIANO DE OLIVEIRA X EM ANISIO TEIXEIRA